Negyvenamųjų patalpų higienos ir sveikatingumo centro pastate
Skuodo m. P. Cvirkos g. 6A viešojo nuomos konkurso sąlygų
1 priedas

IŠNUOMOJAMŲ NEGYVENAMŲJŲ PATALPŲ SITUACIJOS SCHEMA
Skuodo m. P. Cvirkos g. 6A

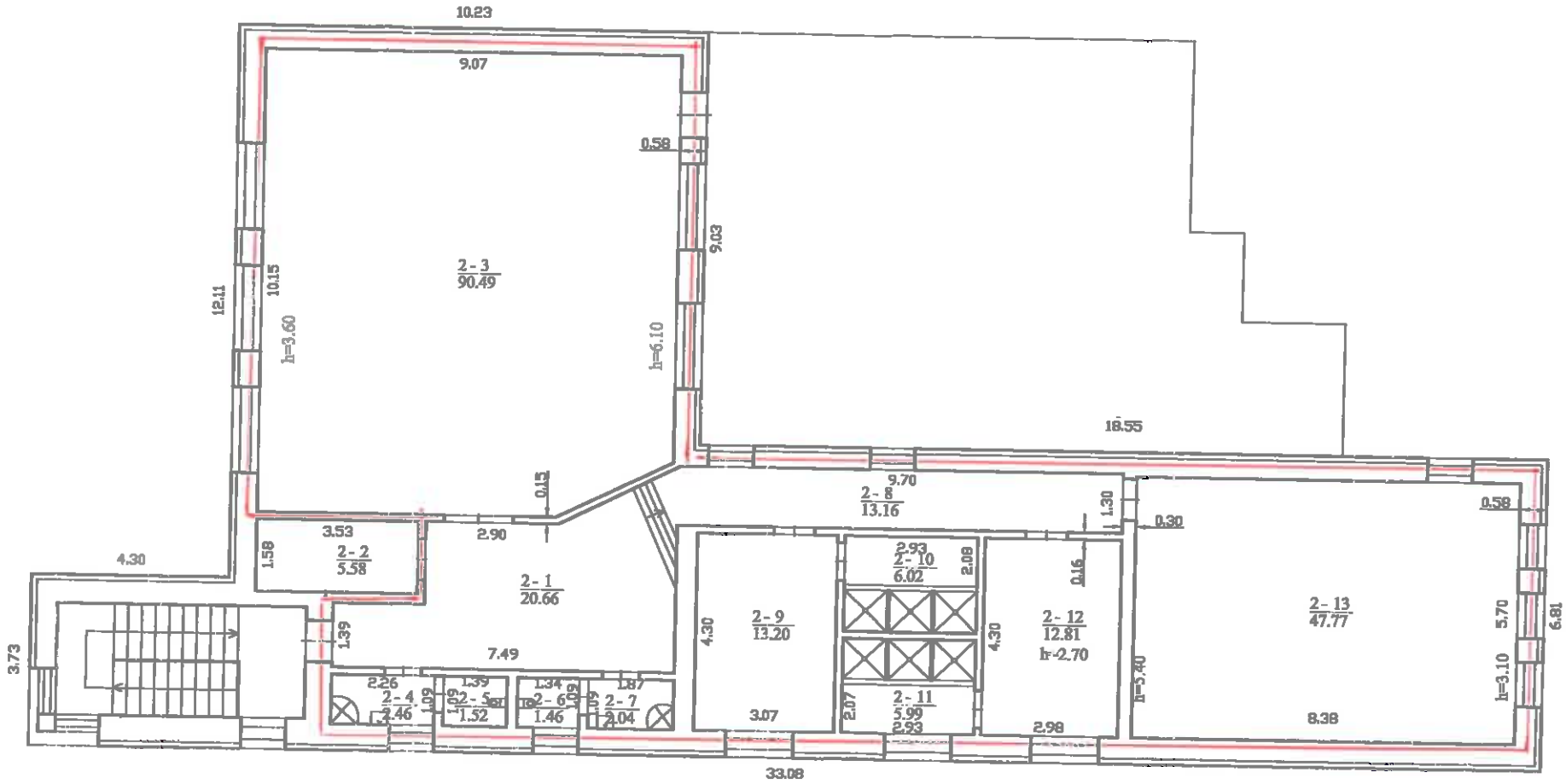

Valstybės įmonės Registrų centro Telšių filialas Licencijos Nr. G-734-(623), išduota 2008-08-27 Nr.2M-M-431, išduota 2008-07-11			
Parengė	V. pavardė	Parašas	Data
Matininkė	V.Gutauskienė		2017-10-02
Autro sukūrto planas		1:100	A.V.
Skuodo r. sav. Skuodo m. P. Cvirkos g. 6A			DOKUMENTAI Nr. 2
Sudarytas pagal 2017-10-02 kadastrinių matavimų duomenis		Pastato pažymėjimas plane	